

# Was sind selbstligierende Brackets?

Selbstligierende Brackets unterscheiden sich von herkömmlichen Brackets, weil sie keine elastischen Ligaturen (Gummiringe) oder Metallligaturen (kleine Drahtschleifen) benötigen, um den Bogen zu fixieren.

Der im Zusammenspiel mit dem Bracket agierende Behandlungsbogen wird vielmehr mithilfe eines integrierten Verschlussmechanismus statt mittels Ligatur im sogenannten Slot (Schlitz) des Brackets gehalten. Ligaturen behindern das freie Gleiten des Bogens und erhöhen somit dessen Reibung im Bracketslot, wodurch die Behandlung verlangsamt wird. Zudem üben sie unnötigen Druck auf die Zähne aus, was oft als unangenehm empfunden wird.

Die selbstligierenden **SLX 3D Brackets** verfügen über einen kleinen Schieber, um den Bogen im Bracket zu halten, sodass die Zähne effektiver, einfacher und angenehmer für den Patienten bewegt werden können, als bei Einsatz herkömmlicher Brackets.\*

Hier kann der Bogen frei gleiten und den Zahn sanft in die gewünschte Position bewegen.

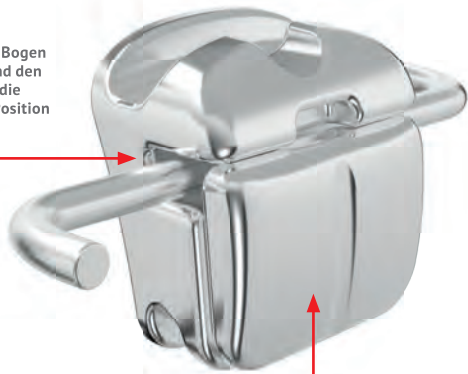

Spezieller Verschlussmechanismus:  
auf - Bogen rein - zu  
und der Bogen wird sicher gehalten.

Ein schönes Lächeln steigert die Lebensqualität und ist eine Investition, die ein Leben lang hält.

Lassen Sie sich von Ihrem Kieferorthopäden beraten und zeigen, wie **SLX 3D Brackets** auch Ihren Traum von einem umwerfend schönen Lächeln wahr werden lassen.



 Praxisstempel

 **ODS GmbH** Dorfstraße 5 · 24629 Kisdorf  
Tel.: +49 (0) 4193 96 59 81 - 0  
Fax: +49 (0) 4193 96 59 81 - 17  
kundenservice@orthodont.de

[www.orthodont.de](http://www.orthodont.de)

Information  
für Patienten

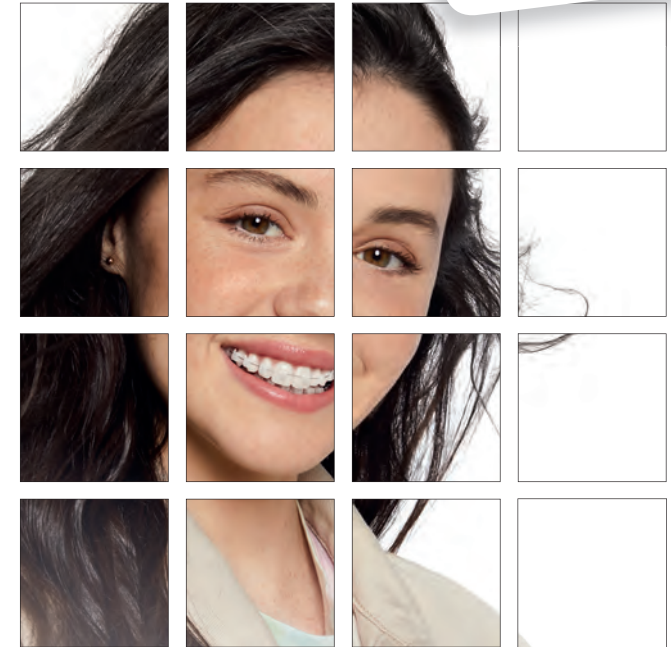

CARRIERE® | SLX® 3D

## DIE BRACKET-REVOLUTION

Selbstligierende SLX 3D Brackets:

- ✓ Weniger Praxisbesuche
- ✓ Kürzere Behandlungen
- ✓ Erhöhter Komfort
- ✓ Präzise Ergebnisse
- ✓ ...

\* Basierend auf der Studie: Harradine NWT: Self-ligating brackets: „where are we now“, Journal of Clinical Orthodontics, 2003.

# Selbstbewusstes Lächeln leicht gemacht

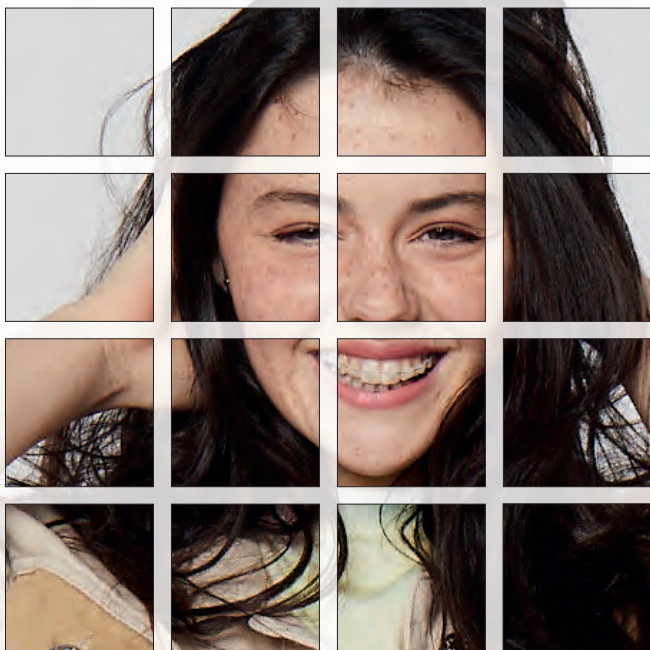

**SLX 3D Brackets** spiegeln den neuesten Stand der Technik moderner Kieferorthopädie wider, um Jung oder Älter eine effektive und somit schnelle Korrektur ihrer Zahnfehlstellungen zu ermöglichen. Darüber hinaus gewährleisten sie einen sehr hohen Tragekomfort.

Denn die äußerst schlanken **SLX 3D Brackets** wurden mit einem ganz besonderen Blick auf ihre Träger, die Patienten, entwickelt.

So macht das selbstligierende **SLX 3D Bracket** den Einsatz von Gummi- oder Metallligaturen überflüssig.

**Noch nie war es so einfach,  
binnen kürzester Zeit  
ein schönes und attraktives Lächeln zu bekommen!**

# Neun Gründe für ein selbstbewusstes Lächeln



## Ästhetische Optionen

Mit **SLX 3D** haben Sie die Wahl zwischen traditionellen Metallbrackets und ästhetischen „Clear“-Brackets, welche Ihr Lächeln sogar während der Behandlung zur Geltung bringen.



## Weniger Praxisbesuche

Durchschnittlich 40 % weniger Termine, sodass deutlich mehr Zeit für Sie und Ihre Alltagsaktivitäten bleibt.\*



## Kürzere Behandlungen

Da der regelmäßige Wechsel von Gummiligaturen entfällt, sind die Kontrollbesuche in der Praxis nicht nur angenehmer, sondern zudem auch schneller.



## Kürzere Kontrolltermine

Da der regelmäßige Wechsel von Gummiligaturen entfällt, sind die Kontrollbesuche in der Praxis nicht nur angenehmer, sondern zudem auch schneller.



## Erhöhter Komfort

Der spürbar geringere Druck auf den Zähnen sowie das glatte, abgerundete Bracketdesign gewährleisten mehr Tragekomfort und wirken Schleimhautirritationen entgegen.



## Präzise Ergebnisse

Das einzigartige Design der Behandlungsapparatur ermöglicht Ihrem Kieferorthopäden die präzise Umsetzung des angestrebten Ergebnisses – für gerade Zähne und ein umwerfend schönes Lächeln!



## Schlankes, angenehmes Design

Mit **SLX 3D** vermeiden Sie von vornherein Irritationen und das unangenehme Tragegefühl, das mit dem Einsatz von herkömmlichen Brackets mit Gummiligaturen einhergeht.



## Sanfte Kräfte, weniger Reibung

Die „Free-Sliding“-Technologie lässt den Behandlungsbogen frei durch das Bracket gleiten, sodass die Zähne mithilfe sanfter Kräfte schnell, natürlich und angenehm in ihre korrekte Position bewegt werden.



## Gute Mundhygiene

Die Zähne können viel einfacher geputzt und von Essensresten befreit werden, was zu einer verbesserten Mundhygiene führt.



\* Basierend auf den Ergebnissen der Studie: Berger J: Self-Ligation in the year 2000, a comparative assessment of conventional and self-ligation bracket systems objective. Journal of Clinical Orthodontics, 2000.